VERESK GROUP

# Живописный участок под рекреацию в Новой Москве

Стоимость
**80 000 000 ₽**

Площадь
**9.67 га**

## Об участке

| | |
|---|---|
| Номер лота | 01362 |
| Адрес | город Москва, поселение Краснопахорское, с. Красная Пахра |
| Расположение | Москва |
| Шоссе | Калужское |
| Удаленность | 30 |
| Назначение | Рекреационное назначение |
| Наличие ГПЗУ или РнС | Да |
| Возможно совместное освоение | Да |
| Актуальность | 06.06.2023 |

## Границы участка

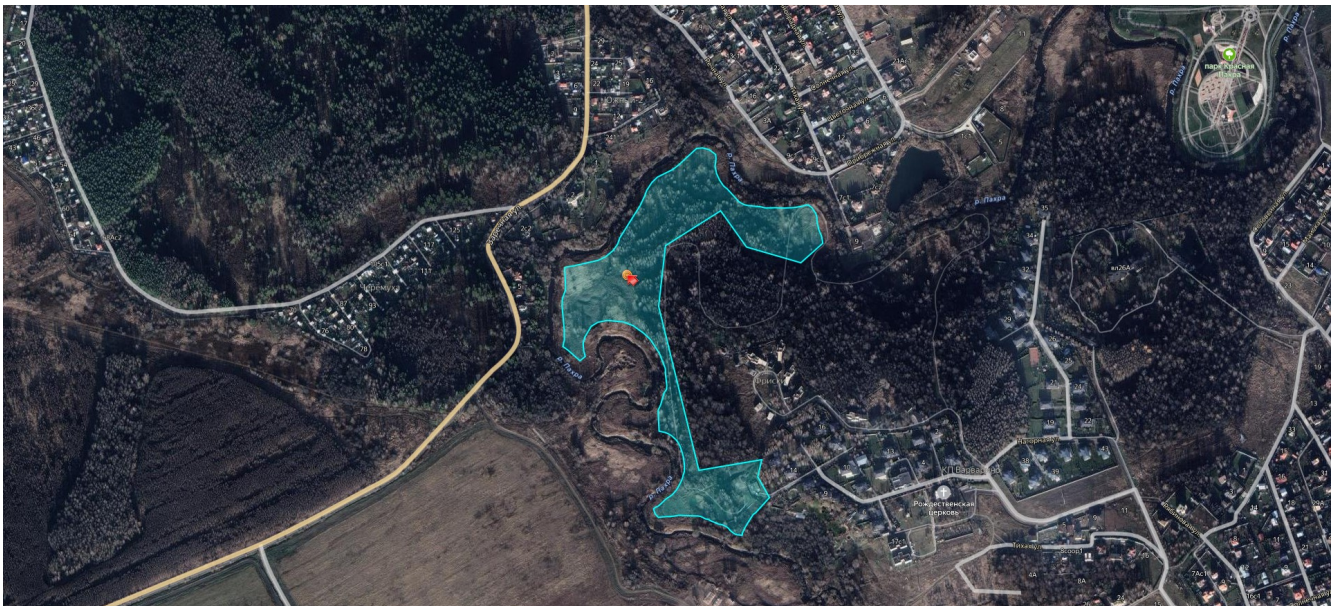

## Фотогалерея

## Расположение участка

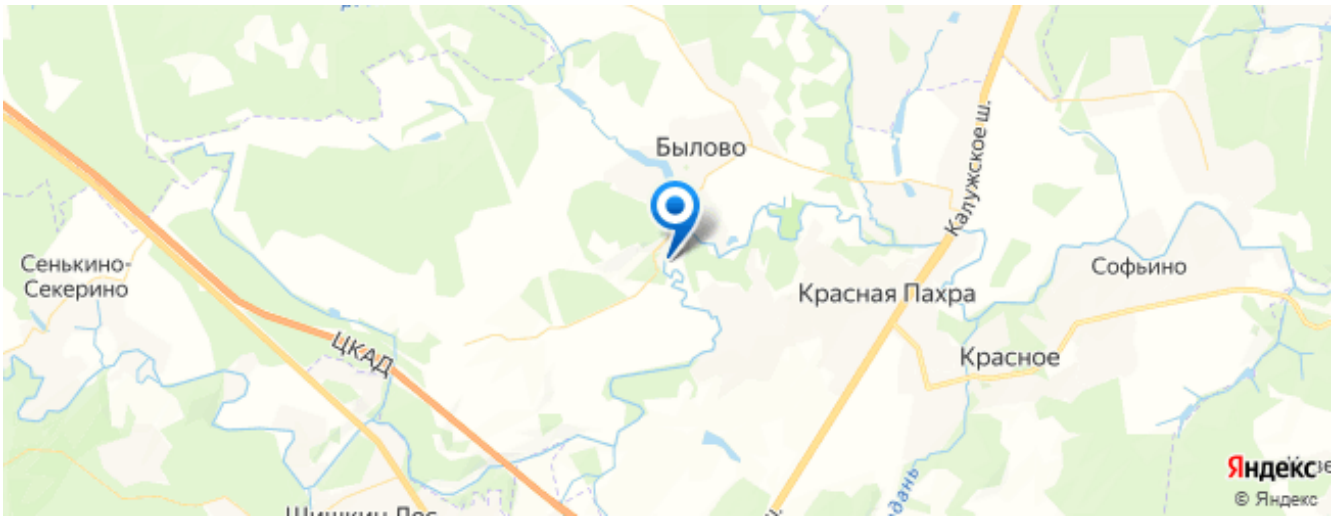


## Контактная информация

Телефон

**+7 (495) 188-99-55**

Режим работы

Без выходных с 10:00 до 20:00

Адрес офиса

Москва, Сивцев Вражек пер., д.29/16, стр.1

# Описание участка

Живописный земельный участок площадью 9,67 га под рекреацию в Новой Москве.

Свободен от строений, расположен вдоль реки Пахра.

Расстояние до Калужского шоссе - 1,5 км, ЦКАД - 2,5 км, МКАД – 25. Участок расположен вблизи КП Варварино, КП Фриске и парка Красная Пахра.

Возможен соинвест.